Ökokonto

Gemeinde Ballrechten-Dottingen

Ökokontofläche BD 011: Anlage einer Trockenmauer



Freiraum- und LandschaftsArchitektur
Ralf Wermuth Dipl.-Ing. (FH)

Gewerbepark Breisgau - Hartheimer Straße 20 - 79427 Eschbach
Tel. 07634/694841-0 - buero@fla-wermuth.de - www.fla-wermuth.de

Verfasser:

Bearbeitet: 08.08.2023

Kalio

Nachstehend erfolgt eine detaillierte Beschreibung der Ausgangs- und Zielzustände sowie der erforderlichen Maßnahmen. Alle Aufwertungsmaßnahmen werden gemäß Ökokontoverordnung berechnet.

| Lage- und Eigentümerinformationen | |
|--|------------------------|
| Gemeinde | Ballrechten-Dottingen |
| Gemarkung | Ballrechten |
| Vorhabensträger | Ballrechten-Dottingen |
| Flächeneigentümer | Ballrechten-Dottingen |
| Flst. Nr. | 1787, 1788, 1789, 1790 |
| Gesamtfläche | 902 m ² |
| Verwendbare Fläche | 173 m ² |
| Verfügbarkeit | sofort verfügbar |
| Schutzgebiete | - |

Bewertung Arten und Biotope

| Ausgangszustand Arten und Biotope | | | | |
|---|--------------------------------|----------------------|-------------------------------|------------------|
| Nutzung & Biotopcode | Bestand (m²) | Feinmodul | ÖP/m² | Gesamt ÖP |
| Fettwiese mittlerer Standorte (33.41) | 173 | 8 – 13 – 19 | 13 | 2.249 |
| Beschreibung des Ausgangszustandes | | | | |
| Die Maßnahmenfläche wird charakterisiert durch eine südexponierte, teilweise mit Kratzbeere durchsetzte Grasböschung. | | | | |
| Zielzustand | | | | |
| Nutzung & Biotopcode | Bestand (m²) | Planungsmodul | ÖP/Euro (Kostenansatz) | Gesamt ÖP |
| Trockenmauer 23.40 | 173 | - | 1:2 | 186.240 |
| | | | Aufwertung | 183.991 |

| | | | |
|---|--|-----------------------------------|---------------------|
| Beschreibung des Zielzustandes | | | |
| - | | | |
| Maßnahmenbeschreibung | | | |
| <ul style="list-style-type: none"> - Zur Aufwertung und besseren Vernetzung des Lebensraums für Reptilien wird auf einer süd-exponierten Böschung entlang eines Wirtschaftswegs eine 55 m lange Bruchstein-Trockenmauer errichtet. Im räumlichen Umfeld sollen weitere Trockenmauern saniert und neu angelegt werden (Biotopverbund). - Eine Bewertung der Maßnahme erfolgt entsprechend der Ökokontoverordnung über die Herstellungskosten (2 Ökopunkte / 1 Euro). | | | |
| Zusätzliche Bedeutung für den Artenschutz | | | |
| Hinweis: Die Anlage der Trockenmauer erfolgt als artenschutzrechtliche CEF-Maßnahme zum BPL "Holzweg IV". | | | |
| Geschätzte Kosten | | | |
| Ersteinrichtung (1 Jahr) | Wiederherstellung (3 Jahre) | Dauerpflege (21 Jahre) | Gesamtkosten |
| - | - | - | - |

| | |
|--|-----------|
| Durchführungsbeschreibung / Pflegemaßnahmen | |
| | |
| Status Umsetzung | umgesetzt |
| Status Abbuchung | - |
| Abstimmung mit UNB | ja |

| | | | |
|----------------------------------|-----------------------------|---------------------------|-----------------------------------|
| Eingriffszuordnung | | | |
| Aktenzeichen Eingriff | Eingriffsbezeichnung | Verwendeter Anteil | Verbleibende Ökopunkte |
| BD 009 | BPL „Untermatten“ | 33,83 % | 122.851 |
| - | 1.BPLÄ „Holzweg IV“ | 1 % | 120.957 |



Abb. 1: Fertige Trockenmauer auf den Flurstücken 1787, 1788, 1789, 1790 (Gem. Ballrechten).

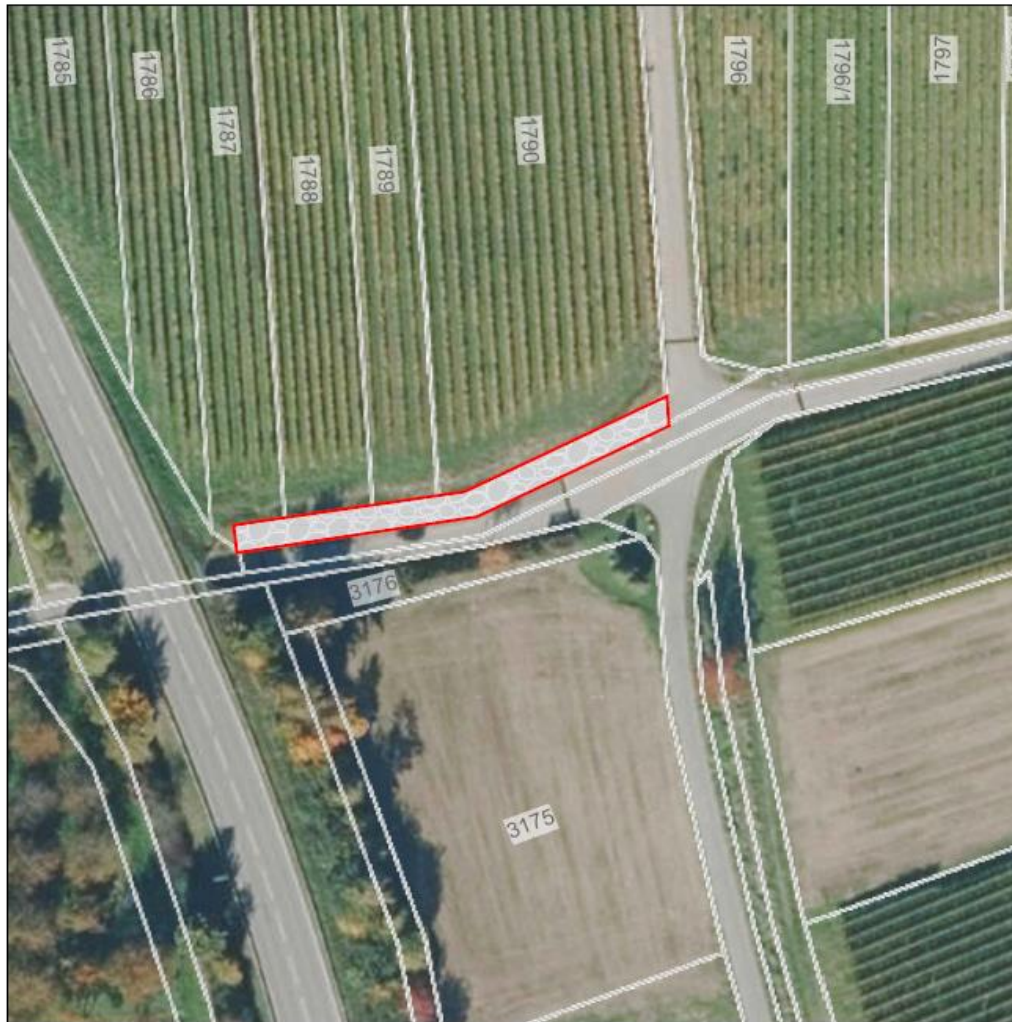

Externe Maßnahmen



Trockenmauer (Planung)

Sonstiges

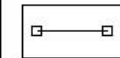

Flurstücksgrenze

Gemeinde Ballrechten-Dottingen

1. Bebauungsplanänderung Holzweg IV
Externe Ausgleichsmaßnahme

Anlage 5: Übersichtslageplan E 1

Verfahrensstand
Offenlage 14.03.2024

Plandaten

M. 1:300
im Originalformat

Plandatum: 05.02.2024
Bearbeiter: Kälo
Projekt-Nr.: 23-018
Planformat: A4



Freiraum- und LandschaftsArchitektur
Dipl.-Ing. (FH) Ralf Wermuth

Hartheimer Str. 20
75427 Eschbach
Fon 07634 - 654841-0
Fax 07634 - 654841-9
buero@FLA-wermuth.de
www.FLA-wermuth.de